КОСТРОМСКАЯ ОБЛАСТЬ

ВОХОМСКИЙ МУНИЦИПАЛЬНЫЙ РАЙОН

БЕЛЬКОВСКОЕ СЕЛЬСКОЕ ПОСЕЛЕНИЕ

ИЗМЕНЕНИЯ ГЕНЕРАЛЬНОГО ПЛАНА

МАТЕРИАЛЫ ТЕРРИТОРИАЛЬНОГО ПЛАНИРОВАНИЯ

КАРТА РАЗВИТИЯ СЕТЕЙ И ОБЪЕКТОВ ТРАНСПОРТНОЙ ИНФРАСТРУКТУРЫ

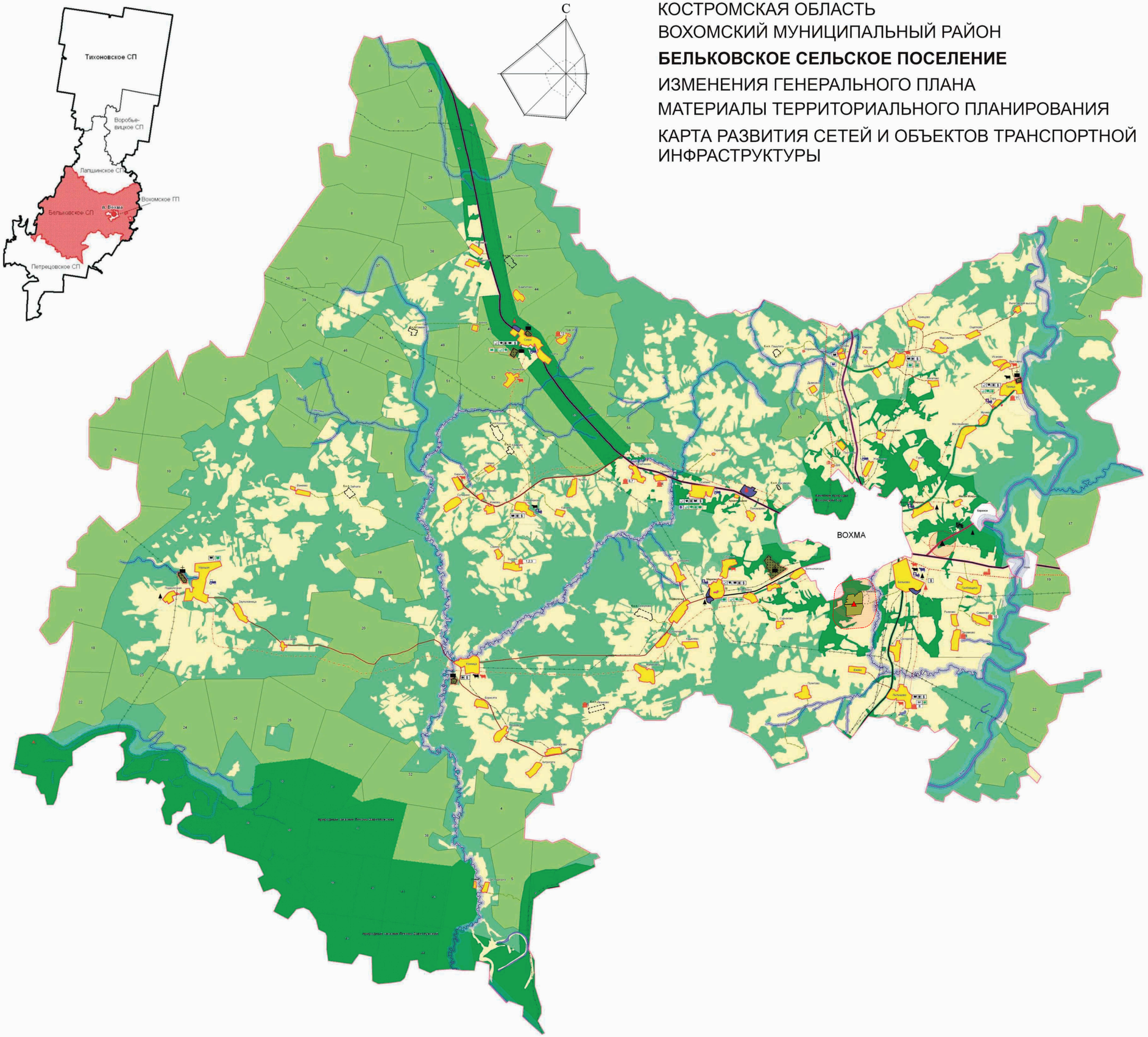

Условные обозначения

Границы территорий

- Граница Бельковского сельского поселения
- Граница населенного пункта
- Земли лесного фонда
- Земли сельскохозяйственного назначения, покрытые лесом
- Защитные леса
- Сельскохозяйственные угодья
- Реки, ручьи
- Озера, пруды
- Граница бывшего населенного пункта

Инженерная инфраструктура

- ЛЭП
- Линия связи

Проектируемая инженерная инфраструктура

- Линия связи
- Газопровод магистральный
- Газопровод межпоселковый

Транспортная инфраструктура

сущ. | ремонт | реконстр.

- Дороги регионального значения с усовершенствованным покрытием
- Дороги регионального значения с переходным покрытием
- Дороги регионального значения грунтовые
- Дороги местного значения с усовершенствованным покрытием
- Дороги местного значения с переходным покрытием
- Дороги местного значения грунтовые
- Прочие грунтовые дороги